

EXPOBEAUTY PRAGUE s.r.o., IČ: 24668303, DIČ: CZ24668303
Sídlo: Hrusická 2522/26, CZ - 141 00 Praha 4
Rejstříkový soud v Praze - oddíl C., vložka 164731
Tel: +420 257 941 691, Fax: +420 257 941 702
E-mail: info@BeautyExpo.cz, WEB: www.WorldOfBeauty.cz
Fio banka, č.ú.: 2801436217/2010
Korespondenční adresa:
Smaragdová 322, CZ – 154 00 Praha 5, Czech Republic

**WORLD OF BEAUTY
& SPA 2019 JARO
PVA EXPO – LETŇANY
15. – 16. 3. 2019**

WORLD OF BEAUTY & SPA JARO – SPRING – FRÜHLING 2019

www.WorldOfBeauty.cz
www.BeautyExpo.cz

PŘIHLÁŠKA PRO VYSTAVOVATELE

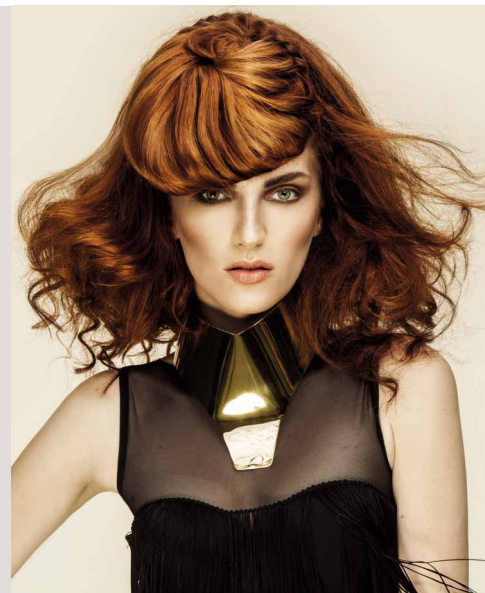

Vážení vystavovatelé,
milí přátelé,

rádi bychom Vás pozvali na 27. veletrh kosmetiky, kadeřnictví a zdravého životního stylu WORLD OF BEAUTY & SPA 2019 JARO, pořádaný ve dnech 15. a 16. března 2019 opět v prostorách největšího a nejmodernějšího výstavního areálu v Praze – PVA EXPO PRAHA – LETŇANY.

Navazujeme na dosavadní úspěšné veletrhy s vysokou návštěvností (při každém okolo dvaceti tisíc především odborných návštěvníků) s účastí řady nejvýznamnějších kosmetických značek, které hledají další zákazníky či se teprve snaží najít zastoupení na trhu v ČR. Nedílnou součástí je prezentace odborníků na výstavních stáncích i v doprovodném programu, kdy jsou nabízeny novinky i kvalitní osvědčené produkty z oborů péstící a dekorativní kosmetika, přípravky a produkty z anti-aging řady pro celkové omlazení, biokosmetika, přístroje a metody pro formování postavy, péče o ruce a nohy, nehtový design, vybavení kosmetických, kadeřnických a masážních salonů a pracovišť, doplňky.

V rámci propagace veletrhu m.j. tiskneme koncem listopadu 70 tisíc letáčků s logy vystavovatelů a programem veletrhu, které distribuujeme poštou nebo prostřednictvím odborných asociací či Vás, vystavovatelů, na odborníky, Vaše klienty. Do propagace jsou zapojeny desítky mediálních partnerů a oborových sdružení, jako jsou Unie kosmetiček, Asociace pracovníků v regeneraci, Asociace českých aromaterapeutů, Česká aromaterapeutická společnost, sdružení odborných škol, Komora mody ČR, Česká asociace wellness, Česká podiatrická společnost aj. Řada partnerů nám také pomáhá s propagací veletrhu v zahraničí.

Vrcholné oborové soutěže a atraktivní doprovodný program s řadou kadeřnických, vizážistických a módních ikon jsou dalšími faktory umocňujícími návštěvnost odborníků: vizážistů, kosmetiček, kadeřníků, majitelů a pracovníků regeneračních center, masážních salonů, nehtových designerů, podologů a dalších. Nebude chybět prestižní týmová soutěž **CREATIVE IMAGE TEAM 2019 by Pavel Bauer, FOTO MAKE-UP 2019 by Štěpánka Podroužková**, prezentace a show řady předních kadeřníků, vizážistů i hvězd módního nebe a modelingu, ani každoroční přehlídka Českých miss. **Jarní kolo veletrhu budou provázet velké soutěže nehtových designerů NAILPROCUP CZECH REPUBLIC 2019, soutěže v manikúře, soutěž v prodlužování a zahušťování řas, soutěž v prodlužování vlasů i finálové soutěže juniorů v líčení, účesech, malování na tělo, nail artu a oděvním designu. Již tradičním magnetem veletrhu je hravě pojatá soutěž dokonalých těl BEAUTY & FITNESS CUP 2019.**

Dobře navštěvovaný odborný program v několika saloncích vždy připraví návštěvníkům nevšední zážitky, ať již jde o převratné anti-aging metody, aromaterapií a svět vůní, fyzioterapii či třeba péči o nohy. Prezentovány jsou nejnovější poznatky týkající se zdravého životního stylu, péstění fyzické a duševní krásy i pohody. Na programu na podiu i v saloncích se podílí řada odborníků z oborových sdružení i vystavovatelé, kteří tento způsob prezentace využívají plně, opakovaně a k velké spokojenosti.

Vážení vystavovatelé,
těšíme se na setkání s Vámi **15. a 16. března 2019** opět v nových moderních prostorách areálu PVA EXPO PRAHA – LETŇANY.
Podzimní termín veletrhu **WORLD OF BEAUTY & SPA** bude **6. a 7. září 2019.**

Ing. Lenka Konečná
ředitelka veletrhů WORLD OF BEAUTY & SPA
info@BeautyExpo.cz

na webových stránkách jsou připraveny další informace a fotogalerie i videa z minulých veletrhů:
www.WorldOfBeauty.cz, www.BeautyExpo.cz
www.FaceBook.com/KosmetickyVeletrh, www.Instagram.com/world_of_beauty_and_spa

PODMÍNKY ÚČASTI NA VELETRHU

1. VZNIK SMLOUVY A PŘIDĚLENÍ PLOCH

- 1.1 Smlouva o účasti vystavovatele vzniká zasláním přihlášky vystavovatelem pořadatel, a to i formou e-mailu. Závazné přihlášení může být učiněno také např. e-mailem s formulací o tomto přihlášení vystavovatele k účasti na veletrhu. Jako potvrzení o umístění expozice zasílá pořadatel fakturu za plochu.
- 1.2 Objednávka na výstavní plochu zasláná pořadatel je pro žadatele závazná, a to i pro případ, že pořadatel nesplní všechny požadavky vystavovatele týkající se rozlohy a umístění stánku.
- 1.3 V případě, že pořadatel nevyhoví vystavovateli v celém rozsahu požadavků týkajících se rozlohy a umístění stánku a vystavovatel neuvede pořadatel do 5 dní oprávněné námitky, je brán nový návrh smlouvy pořadatelem jako schválený.

1.4. Minimální plocha stánku je 4 m². Minimální hloubka stánku je 2 metry.

- 1.5 Přidělená plocha nesmí být vystavovatelem dále pronajímána jakékoliv třetí osobě bez vědomí pořadatelů. Vystavovatelé jsou povinni platit příslušný poplatek za spoluvystavovatele ve výši 2 500,- Kč bez DPH.

2. NÁJEMNÉ ZA VÝSTAVNÍ PLOCHU, REGISTRAČNÍ POPLATEK

- 2.1 Nájemné kryté plochy je vedeno v přihláškové dokumentaci. Nájemné se stanoví podle rozměru plochy a každý započatý metr čtvereční se účtuje jako celý. Nájemné je stanoveno na dobu montáže, trvání akce a demontáže a je v něm též zahrnuto:

- základní osvětlení - vytápění
- požární ochrana - noční ostraha

- 2.2 Registrační poplatek vystavovatele zahrnuje následující položky:

- zařazení základních dat vystavovatele do katalogu veletrhu
- výtisk katalogu a vystavovatelský průkaz
- volné lístky pro obchodní partnery dle rozlohy stánku

Registrační poplatek platí i spoluvystavovatel, který chce být samostatně uveden ve veletržním katalogu.

3. VÝSTAVBA EXPOZICE A JEJÍ LIKVIDACE

- 3.1 Pokud vystavovatel neobjednává výstavbu expozice u pořadatele, vyhrazuje si pořadatel právo povolit v areálu výstavářskou činnost pouze k tomu oprávněným subjektům. **Vystavovatel je odpovědný za to, že vybavení jeho expozice (s výjimkou expozic objednaných u pořadatele) i exponáty odpovídají požárně-bezpečnostním předpisům.** Termíny instalace a montáže na přidělené ploše se určují podle časového plánu akce. Při výstavbě expozic je nutno řídit se technicko-bezpečnostními předpisy. Za bezpečnost svých pracovníků zodpovídá v plném rozsahu vystavovatel. Výrobky a zboží musí být dodány do expozic dle časového harmonogramu před zahájením akce. **Obaly od exponátů musí vystavovatel uskladnit na své náklady a po ukončení výstavy odstranit na vlastní náklady.**

- 3.2 Odvoz exponátů a vlastního výstavního zařízení se uskuteční dle časového harmonogramu výstavní akce. **Vystavovatel je povinen vyklidit expozici ve stanovených lhůtách a uvést použitou výstavní plochu do původního stavu.** V případě nedodržení termínu či neuvedení plochy do původního stavu si pořadatel vyhrazuje právo dokončit likvidaci expozice a vyčištění plochy na náklady vystavovatele či, v zájmu uvolnění výstavní plochy, provést nenávratnou likvidaci expozice!

4. PLATEBNÍ A SANKČNÍ PODMÍNKY

- 4.1 Pořadatel po obdržení přihlášky zasílá vystavovateli fakturu na objednanou plochu. Vystavovatel uhradí fakturu dle uvedeného data splatnosti.
- 4.2 Vystavovatel objedná stavbu stánku a další služby z příloženého ceníku. Veškeré faktury za tyto služby jsou splatné do 14 dnů, nejpozději však do zahájení stavby veletrhu, tj. 3 dny před otevřením veletrhu musí být platba na účtu pořadatele. Pozdní objednání služeb (tj. méně než 1 měsíc před akcí) může mít za následek navýšení jejich ceny či nemožnost jejich dodání.
- 4.3 Pořadatel je oprávněn vyloučit vystavovatele z veletrhu, jestliže vystavovatel neplní závazky vyplývající ze smlouvy, podmínek veletrhu, platebních podmínek nebo bezpečnostních opatření. Vystavovatel v tomto případě hradí celé nájemné a další prokazatelné náklady. Neprokáže-li vystavovatel včas, nejpozději však 3 dny před zahájením akce, platbu za stavby a služby objednané u pořadatele, nebude započata výstavba jeho stánku a nebudou provedeny další práce jako např. elektroinstalace, vodní přípojka ap. Vystavovatel prokazuje úhradu plateb předložením výpisu z účtu či potvrzením banky o převodu. Jiné doklady, jako např. převodní příkazy, pořadatel nepokládá za průkazné.
- 4.4 Pořadatel si rovněž vyhrazuje právo zrušit své závazky v případě, že nebyly včas vystavovatelem uhrazeny faktury.
- 4.5 V případě, že vystavovatel zruší u pořadatele svou účast po předchozím přihlášení v době kratší než 2 měsíce včetně před zahájením veletrhu, stornovací poplatek činí 80% z celkové částky objednaných služeb (tj. nájemného za plochu a další služby), v době kratší 14 dní včetně před zahájením veletrhu pak činí 100% ceny zde zmíněných objednaných služeb. **Registrační poplatek v případě zrušení účasti propadá vždy v plné výši.**

5. PRÁVA A POVINNOSTI VYSTAVOVATELE.

- 5.1 Vystavovatel má právo uveřejnit údaje o své firmě ve výstavním katalogu.
- 5.2 Obchodní činnost na veletrhu se řídí běžnými zvyklostmi a podléhá zákonům České republiky.
- 5.3 Vystavovatel je oprávněn propagovat své výrobky pouze ve vlastní expozici. Plakáty, reklamní štíty a jiné propagační prostředky mohou být umístěny na místech k tomu účelu pořadatelem určených za zvláštní poplatky, stejně tak jako uvedení vlastních audiovizuálních pořadů a klipů. V případě použití audiovizuální techniky, či jiné zvukové techniky a nosičů je bezpodmínečně nutné informovat předem pořadatele, je nutné zajistit povolení příslušných organizací, např.: Nezávislá společnost výkonných umělců a výrobců zvukových a zvukově - obrazových záznamů (INTERGRAM, OSA, či jiné organizace dle zákona) V případě použití této techniky a nosičů bez povolení hrozí vystavovateli vyúčtování vysoké pokuty. **Ozvučení vlastní expozice nesmí rušit okolní stánky.**
- 5.4 Vystavovatelé jsou povinni dodržet čas společných příchodů a odchodů do, respektive z, výstavních prostor.
- 5.5 **Vlastní realizaci stánků je nutno projednat s pořadatelem. Maximální výška staveb činí 2,5m, vyšší stavby je nutno nechat předem schválit pořadatelem. To platí i pro poutače nad stánkem. Dbejte, prosím, aby v případě sousedství s jiným stánkem, bylo umístění a nasvícení reklamy pouze ze strany nad vaším stánkem a nikoli z vnější strany směřující do sousedního stánku.**

Realizace nesmí budít zdání, že přísluší sousednímu stánku! K takovému umístění je potřeba souhlas sousedícího vystavovatele.

- 5.6 V případě odcizení či poničení exponátů a zařízení je vystavovatel povinen neprodleně tuto skutečnost oznámit policii prostřednictvím pořadatele.
- 5.7 **Vystavovatel je povinen uzavřít pro dobu pobytu v areálu pojištění odpovědnosti za škody tak, aby jím způsobenou škodu jiným osobám na zdraví či majetku uhradila jeho pojišťovna. Pořadatel v žádném případě neručí za ztrátu či zničení zboží vystavovatele během akce, v průběhu výstavby či likvidace.**

6. ZÁVĚREČNÁ USTANOVENÍ

- 6.1 V případě, že pořadatel v důsledku jím nezaviněných okolností (vis maior) nemůže zahájit veletrh a zajistit konání akce po celou dobu trvání nebo její části, uvědomí o tom vystavovatele. Veškeré závazky vzniklé pořadatelé z uzavřené smlouvy v tomto případě zanikají a vystavovateli nepřísluší žádný nárok na náhradu případně vzniklých škod. Pořadatel je oprávněn zadržet přiměřenou část poplatků, které byly vystavovatelem uhrazeny.
- 6.2 Jakékoliv nároky ze strany vystavovatele vůči pořadatelé mohou být uplatněny písemně do 2 týdnů po skončení akce. Všechny nároky vystavovatelů zanikají uplynutím šesti měsíců po skončení výstavy.
- 6.3 Smluvní vztahy se řídí českým právem.

ZÁVAZNÁ PŘIHLÁŠKA – UZÁVĚRKA: 23. 11. 2018

Firma: _____
Kontaktní osoba: _____
Fakturační adresa: _____
Korespondenční adresa: _____
IČ: _____ DIČ: _____
Telefon: _____ Fax: _____
Mobil: _____ E-mail: _____

INFORMACE DO KATALOGU VYSTAVOVATELŮ

Firma: _____ Nomenklatura: _____
WWW, E-shop: _____
Značka(y) a druh vystavovaných produktů (max. 90 znaků): _____

Věnujte, prosím, náležitou pozornost správnému vyplnění. Tyto informace budou sloužit jako kontakt Vašim zákazníkům.
Pro správnost zápisu je možné zaslat údaje také na E-mail: katalog@BeautyExpo.cz

OBJEDNÁVKA VÝSTAVNÍ PLOCHY

- OSTATNÍ SLUŽBY:** 2 700,- Kč – zahrnuje mimo jiné základní uvedení v katalogu a povinný podíl na úklidu aj.
- ŘADOVÁ** (min 4m²) 1 950,- Kč / m² ... Počet metrů: _____ délka x hloubka: _____ x _____
- ROHOVÁ** (min 15m²) 2 200,- Kč / m² ... Počet metrů: _____ délka x hloubka: _____ x _____
- V ČELE** (min 25m²) 2 450,- Kč / m² ... Počet metrů: _____ délka x hloubka: _____ x _____
- SAMOSTATNÁ** (min 35m²) .. 2 600,- Kč / m² ... Počet metrů: _____ délka x hloubka: _____ x _____

OBJEDNÁVKA SLUŽEB - specifikuje se na straně 5 a 6 formuláře.

Objednáváme elektrickou přípojku dle přiložené nabídky (specifikuje se na straně 5 formuláře) ANO NE

Objednáváme stavbu stánku dle přiložené nabídky (specifikuje se na straně 5 a 6 formuláře) ANO NE

Objednáváme zadní stěnu a koberec – pouze po obvodu haly (specifikuje se na straně 5 formuláře) ANO NE

Máme zájem o účast v odborném programu ANO NE

Veškeré ceny jsou bez DPH a to bude k ceně připočítáno dle platných předpisů. Svým podpisem potvrzuji vyplněné údaje a souhlasím s přiloženými Podmínkami účasti. Vyplněný formulář opatřený datem, razítkem a podpisem zašlete prosím buď poštou, faxem, nebo e-mailem na shora uvedenou korespondenční adresu.

_____ DATUM

_____ RAZÍTKO A PODPIS

NOMENKLATURA VYSTAVOVANÝCH VÝROBKŮ – Vyplňte na straně 3

- A Profesionální péstící a dekorativní kosmetika**, biokosmetika, produkty pro péči o tělo, permanentní make-up, tetování
- B Beauty salony**: přístroje pro péči o pleť a formování postavy, vybavení, pracovní oděvy
- C Vzdělávání**, školení, nakladatelství
- D Direct sale** - přímý prodej: produkty péstící, dekorativní i vlasové kosmetiky
- H Profesionální vlasová kosmetika**, potřeby pro kadeřníky, vybavení kadeřnických salonů
- N Nail design, nail art, manikúra**
- P Potřeby pro pedikéry**
- T Toaletní potřeby**, bižuterie, parfémy, vlasové a módní doplňky
- W Wellness, SPA a lázeňství, aromaterapie**, fyzioterapie, masáže, přírodně vědecké medicínské postupy, akupunktura, akupresura a jiné léčebné metody, přístroje, léky a metody pro zlepšování fyzické kondice, vybavení spa-center, solaria, sauny, solární kosmetika, vitamínové přípravky, podpůrné preparáty, dietní preparáty

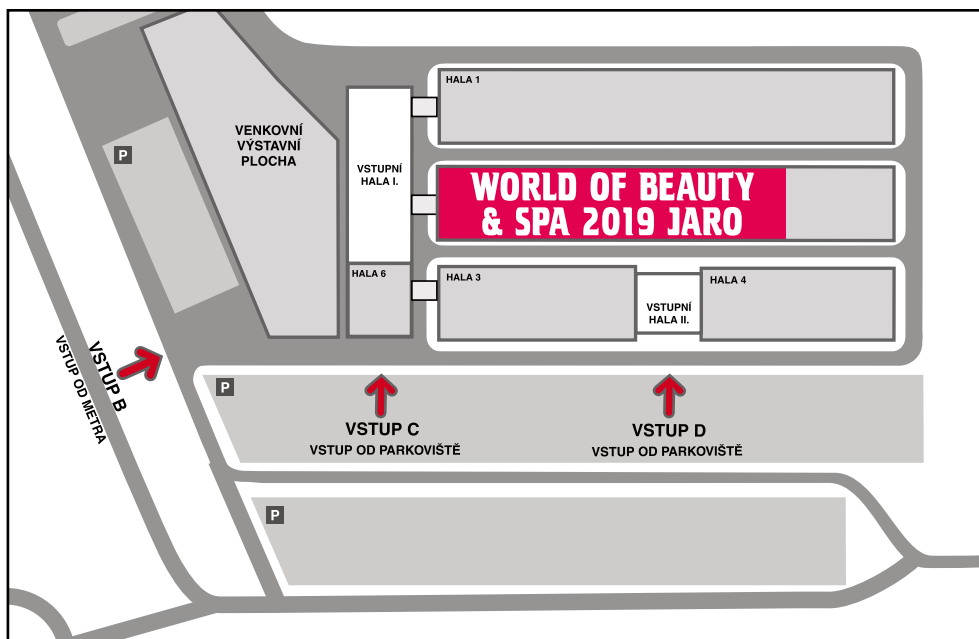

**NEJVĚŠÍ
A NEJMODERNĚJŠÍ
VÝSTAVIŠTĚ V PRAZE**
Beranových 667
199 00 PRAHA 9 – LETŇANY
www.pva.cz

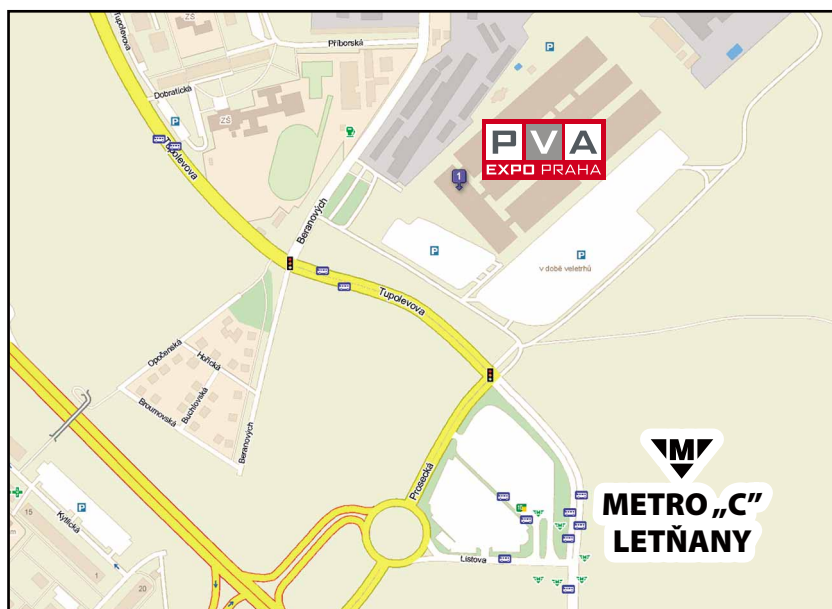

OBJEDNÁVKA VYBRANÝCH SLUŽEB A VYBAVENÍ

| Elektrická přípojka, vybavení, voda | Cena | Počet |
|--|--------------|--------------------------|
| přípojka do 3 kW / 230 V (možnost zásuvky) | 4 500,- Kč | <input type="checkbox"/> |
| prodlužovací kabel (nutné pro zásuvku) | 200,- Kč/kus | <input type="checkbox"/> |
| přípojka do 1,6 kW / 230 V (pouze světla, bez možnosti zásuvky) | 3 500,- Kč | <input type="checkbox"/> |
| přípojka pro maximálně dvě světla | 2 250,- Kč | <input type="checkbox"/> |
| přípojka do 5 kW / 230 V (2 kW + 3 kW) | 6 500,- Kč | <input type="checkbox"/> |
| přípojka do 6 kW / 230 V (3 kW + 3kW) | 8 000,- Kč | <input type="checkbox"/> |
| přípojka do 9 kW / 400 V - 16A | 10 500,- Kč | <input type="checkbox"/> |
| rozvaděč (nutné pro třífázové silnější přípojky 400 V) | 1 500,- Kč | <input type="checkbox"/> |
| bodové svítidlo (60 - 100 W) | 200,- Kč/kus | |
| lednice 2 000,- Kč + noční proud za lednici 1 000,- Kč | 3 000,- Kč | <input type="checkbox"/> |
| přívod vody + odpad | 3 500,- Kč | <input type="checkbox"/> |
| PŘÍPLATEK 30% ZA POZDNÍ OBJEDNÁNÍ SLUŽBY (tři a méně dní před začátkem montáže) | | |

| Stánek: | Cena | Počet |
|--|-------------------------|-------|
| základní stánek ohrazený ze čtyř stran (stěny, límeč) | 500,- Kč/m ² | |
| 1 metr obvodové stěny (v případě stavby jen zadní popř. boční stěny) | 300,- Kč/bm | |
| Zadní stěna včetně stánkového koberce (při umístění po obvodu haly) | 400,- Kč/bm | |

| Mobiliář: | Cena | Počet |
|---|--------------|-------|
| prosklená vitrina (2 police v ceně): 1000 x 1000 x 2500 | 950,- Kč/kus | |
| prosklená vitrina (2 police v ceně): 1000 x 500 x 2500 | 850,- Kč/kus | |
| prosklená vitrina (2 police v ceně): 500 x 500 x 2500 | 700,- Kč/kus | |
| pult shora prosklený: 1000 x 500 x 1100 | 800,- Kč/kus | |
| pult plný: <input type="checkbox"/> s policí <input type="checkbox"/> bez police | 600,- Kč/kus | |
| pult vysoký plný: <input type="checkbox"/> s policí <input type="checkbox"/> bez police | 700,- Kč/kus | |

| Mobiliář: | Cena | Počet |
|---|-------------------------|--------------------------|
| regál (3 police nad sebou): 1000 x 500 x 2500 | 600,- Kč/kus | |
| regálová police, šíře 1000 x hloubka 250, 300, 500: | 200,- Kč/kus | |
| klopový regál na tiskoviny (3 police) | 600,- Kč/kus | |
| dveře do zázemí | 700,- Kč/kus | |
| panel stěnový - stěna zázemí | 400,- Kč/kus | |
| uzamykatelný pult | 600,- Kč/kus | |
| závěs | 400,- Kč/kus | |
| výstavní koberec vč. položení barva: _____ | 170,- Kč/m ² | |
| stůl kulatý - průměr 60 cm | 250,- Kč/kus | |
| stůl 800 x 800 x 70 | 250,- Kč/kus | |
| židle | 150,- Kč/kus | |
| barová židle | 250,- Kč/kus | |
| věšák | 100,- Kč/kus | |
| zásobník s pitnou vodou (studená a teplá) | 2000,- Kč | <input type="checkbox"/> |
| koš | 70,- Kč/kus | |
| úklid stánku | 15,- Kč/m ² | <input type="checkbox"/> |

Požadavky na další mobiliář neuvedené v ceníku:

| | | |
|--|------------------|--------------------------|
| _____ | | |
| _____ | | |
| _____ | | |
| _____ | | |
| budu požadovat výrobu loga (podklady v PDF, AI, EPS, CDR) | podle složitosti | <input type="checkbox"/> |
| nápis (hůlková písmena) specifikace na druhé straně (strana 6) | 30,- Kč/znak | <input type="checkbox"/> |

Veškeré ceny jsou bez DPH a to bude k ceně připočítáno dle platných předpisů. Svým podpisem potvrzuji vyplněné údaje a souhlasím s příloženými Podmínkami účasti. Vyplněný formulář opatřený datem, razítkem a podpisem zašlete prosím buď poštou, faxem, nebo e-mailem na shora uvedenou korespondenční adresu.

_____ DATUM

_____ RAZÍTKO A PODPIS

